

# TAQUARI ASSET

## Fibra Premium Renda Fixa FI - Crédito Privado

CNPJ: 16.862.541/0001-69  
abril-2021

### Material de divulgação Características do Fundo

#### Público Alvo

O FUNDO destina-se a receber aplicações de investidores em geral, pessoas físicas e jurídicas, interessados em obter rendimentos e valorização de suas cotas através da aplicação e diversificação dos seus respectivos recursos, consoante a política de investimento e composição da carteira infra estabelecida.

#### Objetivo do fundo

O objetivo do fundo é buscar uma rentabilidade ligeiramente acima da taxa de juros vigente no mercado (CDI) no médio/ longo prazo.

#### Política de Investimento

consiste em alocar os recursos do FUNDO preponderantemente em ativos financeiros de renda fixa atrelados à variação das taxas de juros, pré ou pós fixadas e/ou de índice de preços buscando superar a médio/longo prazo, a variação do CDI.

As informações completas sobre esse fundo podem ser obtidas na lâmina e no regulamento do fundo, disponíveis no endereço [www.taquariasset.com.br](http://www.taquariasset.com.br).

### Condições de Investimento

Aplicação Inicial	Não há
Investimento adicional mínimo	Não há
Resgate mínimo	Não há
Horário para aplicação e resgate	Até 15:00hrs
Valor mínimo para permanência	Não há
Prazo de Carência	Não há
Conversão de cotas / Aplicação	Fechamento / D+0
Conversão de cotas / Resgate	Fechamento / D+0
Pagamento Resgates	D+5
Taxa de Administração	0,85% a.a
Taxa de Entrada	Não há
Taxa de Saída	Não há
Taxa de Performance	Não há
Taxa total de Despesas	1,07% a.a.

### Rentabilidade Acumulada x CDI\*

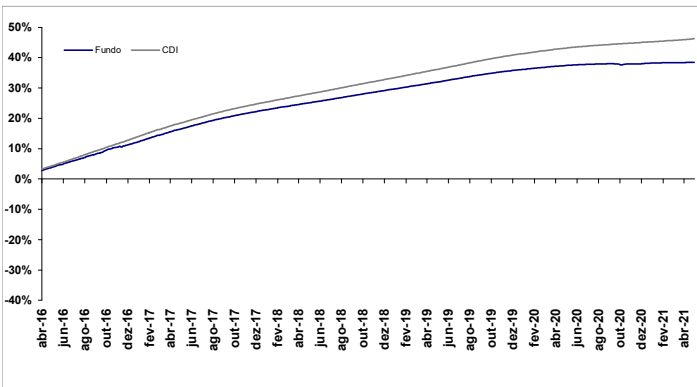

### Rentabilidade Mensal (%)\*

Mês	2020			2021		
	Fundo	CDI	%CDI	Fundo	CDI	%CDI
Janeiro	0,28%	0,38%	73,69%	0,08%	0,15%	52,18%
Fevereiro	0,22%	0,29%	75,94%	0,00%	0,13%	3,39%
Março	0,25%	0,34%	74,25%	0,06%	0,20%	30,65%
Abril	0,19%	0,28%	65,95%	0,03%	0,21%	14,31%
Maio	0,15%	0,24%	63,38%			
Junho	0,12%	0,22%	56,09%			
Julho	0,10%	0,19%	50,90%			
Agosto	0,07%	0,16%	45,17%			
Setembro	-0,15%	0,16%	-96,47%			
Outubro	0,08%	0,16%	53,48%			
Novembro	0,04%	0,15%	29,55%			
Dezembro	0,15%	0,16%	90,92%			
Ano	1,52%	2,77%	54,97%	0,17%	0,69%	25,03%

\*A rentabilidade obtida no passado não representa garantia de resultados futuros.

### abril-2021

#### Composição da Carteira

Ativos	
Títulos Públicos	43,43%
Títulos Privados	0,00%
Ações	0,00%
Futuros	0,00%
Overnight	56,64%
Cotas de Fundos	0,00%
Contas a Pagar/Receber	-0,07%
Caixa	0,00%
Total da Carteira	100,00%

### Rentabilidade Anual (%)\*

Ano	Fundo	CDI	%CDI
2017	9,39%	9,96%	94,27%
2018	5,61%	6,42%	87,28%
2019	4,97%	5,93%	83,74%
2020	1,52%	2,77%	54,97%
2021	0,17%	0,69%	25,03%

### Performance

	fundo	CDI
6 Meses:	0,37%	1,01%
12 Meses:	0,75%	2,15%
24 Meses:	4,93%	7,43%
36 Meses:	10,66%	14,24%

Patrimônio Líquido	R\$ milhões
Atual:*	R\$ 8.955
Médio (12 meses):**	R\$ 8.942
cota atual (R\$):*	1,865611

### Conservador

### Agressivo



### Outras Informações

**Gestor**  
TAQUARI ASSET

**Administrador**  
TAQUARI ASSET

**TAQUARI ASSET**  
CNPJ 18.005.720/0001-05  
Endereço: Av. Presidente Juscelino Kubitschek, 360, 5° andar (parte)  
Vila Nova Conceição, São Paulo, SP - CEP 04543-000  
Telefone: (11) 3847-6920

**Custodiante**  
Banco Fibra S.A.

**Auditor**  
Grant Thornton Brasil

**Classificação Anbima**  
Renda fixa crédito livre  
Início do fundo: 01/10/2012

### Tributação

**Imposto de Renda**  
22.5% até 180 dias da data de aplicação; 20% entre 181 e 360 dias; 17.5% entre 361 e 720 dias; e 15% com prazo acima de 720 dias.

### Atendimento ao cotista

Através do telefone: (24) 3344-5525 / (24) 3348-1442 / (11) 3847-6920  
Para Informações adicionais:  
**Visite: [www.taquariasset.com.br](http://www.taquariasset.com.br)**  
**Ouvidoria: 0800 727 0132**  
**contato.asset@taquariasset.com.br**

### Supervisão e Fiscalização

Comissão de Valores Mobiliários - CVM  
Serviço de atendimento ao Cidadão: [www.cvm.gov.br](http://www.cvm.gov.br)

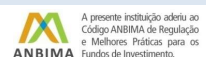

Leia o prospecto e o regulamento antes de investir. A rentabilidade divulgada não é líquida de impostos. Rentabilidade passada não representa garantia de rentabilidade futura. Os fundos de investimento não são garantidos pelo administrador, gestor ou por qualquer mecanismo de seguro ou, ainda, pelo fundo garantidor de crédito. As informações contidas nesse material são de caráter exclusivamente informativo. A Taquari Asset não se responsabiliza por ganhos ou perdas consequentes do uso deste informativo. Estes fundos utilizam estratégias com derivativos como parte integrante de sua política de investimento; tais estratégias, da forma como são adotadas, podem resultar em significativas perdas patrimoniais para seus cotistas, podendo inclusive acarretar perdas superiores ao capital aplicado e a consequente obrigação do cotista de aportar recursos adicionais para cobrir o prejuízo dos fundos.